

Rapport de mission de repérage des matériaux et produits contenant de l'amiante avant réalisation de travaux

Norme NF X 46-020 V .2017

19 RUE P VIGNY

1

77160 PROVINS



A \ INFORMATIONS GENERALES

A.1 \ DESIGNATION DU BÂTIMENT

Nature du bâtiment :	LOGEMENTS COLLECTIFS	Adresse :	19 RUE P VIGNY 77160 PROVINS
Date du permis de construire ou date de construction		Bâtiment :	
Etage :	R+4	Porte :	1
Ref Cadastrale :	NC	Propriété de :	OPH77 10 AVENUE CHARLES PEGUY 77000 MELUN

A.2 \ DESIGNATION DU DONNEUR D'ORDRE

Nom :	OPH77	Documents remis :	
Adresse :	10 AVENUE CHARLES PEGUY 77000 MELUN	Moyens mis à disposition :	

A.3 \ EXECUTION DE LA MISSION

RAPPORT N° :	27LAL0401	Laboratoire d'Analyses :	ITGA
Repérage réalisé le :	30/10/2019	Adresse laboratoire :	3 RUE ARMAND HERPIN LACROIX - CS 46537 35065 RENNES CEDEX
Accompagnateur :		Numéro d'accréditation :	1-5967
Par :	Vincent GONZALES	Organisme d'assurance professionnelle :	AXA France
N° certificat :	C067-SE09-2017	Adresse assurance :	313 Terrasses de l'Arche 92727 NANTERRE CEDEX
Date d'obtention :	13/11/2017	N° de contrat d'assurance :	10158549604
Organisme certificateur	Qaulit'compétences 16 rue villars - 57100 THONVILLE	Date de validité :	31/12/2019

B \ CACHET DU DIAGNOSTIQUEUR

FAIT LE 07/11/2019

Cabinet : SOCOTEC DIAGNOSTIC

Nom du responsable : **DELATTRE Olivier**

Nom du diagnostiqueur : **Vincent GONZALES**



C\ SOMMAIRE

Table des matières

A \ INFORMATIONS GENERALES	2
A.1 \ DESIGNATION DU BÂTIMENT	2
A.2 \ DESIGNATION DU DONNEUR D'ORDRE	2
A.3 \ EXECUTION DE LA MISSION.....	2
B \ CACHET DU DIAGNOSTIQUEUR	2
C \ SOMMAIRE	3
D \ CONCLUSIONS	4
E \ PROGRAMME DE REPERAGE	5
F \ CONDITIONS DE REALISATION DU REPERAGE	7
G \ RAPPORTS PRECEDENTS.....	7
H \ RESULTATS DETAILLES DU REPERAGE	8
ANNEXE 1 – PHOTOS DES ELEMENTS AMIANTES ET/OU NON AMIANTES.....	22
ANNEXE 3 – PROCES VERBAUX D'ANALYSES.....	32
ATTESTATION(S).....	35
CERTIFICAT DE COMPETENCES	36

D\ CONCLUSIONS

Dans le cadre de la mission décrite en tête de rapport, il a été repéré des matériaux et produits contenant de l'amiante

PIECE	ETAGE	ELEMENTS	DESRIPTIF LABORATOIRE	REPERAGE	Echantillon	METHODE	ETAT	RESULTAT
Cuisine	R+4	Revêtement souple	Colle bitumineuse noire + ragréage gris non séparable	Sol	27LAL0401P002	RESULTAT ANALYSE	BON ETAT	Fr3:Amiante détecté (Chrysotile)
Salle d'eau	R+4	Revêtement de sols	Dalle dure cassante noire en vrac	Sol	27LAL0401P005	RESULTAT ANALYSE	BON ETAT	Fr5:Amiante détecté (Chrysotile)
WC	R+4	Revêtement de sols	Dalle dure cassante noire en vrac	Sol	27LAL0401P005	ZPSO	BON ETAT	Fr5:Amiante détecté (Chrysotile)
Chambre 3	R+4	Dalle de sol	Dalle dure cassante noire	Sol	27LAL0401P009	RESULTAT ANALYSE	BON ETAT	Fr1:Amiante détecté (Chrysotile)
Chambre 3	R+4	Dalle de sol	Colle bitumineuse noire + ragréage gris non séparable	Sol	27LAL0401P009	RESULTAT ANALYSE	BON ETAT	Fr4:Amiante détecté (Chrysotile)
Chambre 2	R+4	Dalle de sol	Dalle dure cassante noire	Sol	27LAL0401P009	ZPSO	BON ETAT	Fr1:Amiante détecté (Chrysotile)
Chambre 2	R+4	Dalle de sol	Colle bitumineuse noire + ragréage gris non séparable	Sol	27LAL0401P009	ZPSO	BON ETAT	Fr4:Amiante détecté (Chrysotile)
Débarras	R+4	Dalle de sol	Dalle dure cassante noire	Sol	27LAL0401P009	ZPSO	BON ETAT	Fr1:Amiante détecté (Chrysotile)
Débarras	R+4	Dalle de sol	Colle bitumineuse noire + ragréage gris non séparable	Sol	27LAL0401P009	ZPSO	BON ETAT	Fr4:Amiante détecté (Chrysotile)

JP : Jugement Personnel, ZPSO : Zone présentant des similitudes d'Ouvrage

Liste des locaux non visités concernés par les travaux et justification

PIECE	ETAGE	STATUT DE VISITE
NEANT		

Liste des éléments non inspectés et justification

PIECE	ETAGE	ELEMENTS	REPERAGE	RESULTAT
NEANT				

E \ PROGRAMME DE REPERAGE

PIECES CONCERNEES	PERIMETRE DU REPERAGE	REPERAGE	TRAVAUX	ELEMENTS	Echantillonnage	REMARQUES PARTICULIERES
	LOGEMENTS COLLECTIFS		Selon BT			

HABITAT 77 - oph de seine et marne		PAGE N° 1
NOM ET ADRESSE DE L'EXPÉDITEUR HABITAT 77 - oph de seine et marne ANT. PAYS DE LA BRIE 29 SQUARE MONTMIRAIL 77260 LA FERTE SOUS JOUARRE Tél : 01 64 14 11 11 Siret : 27770001900015		BON DE TRAVAUX 2019 25264 EXPERT HABITAT INGENIERIE 33 BIS BOULEVARD GAMBETTA 3EME ETAGE 78300 POISSY Téléphone 0321734144
Réf. fournisseur F / 5149 Marché n° 2017 4476 1 Provenance PAYS DE LA BRIE Objet DIVERS	SERVICE SCE PAYS DE LA BRIE ÉMETTEUR TOUBAGHI DRISS	
LOCALISATION Programme 27 PROVINS - LES COUDOUX Tranche 1 Ensemble A000 Escalier AL Étage 04 Logement 1 Module 27LAL0401 Retrait des clés CHEZ LE GARDIEN		
ADRESSE MME LE BERRE BEATRICE 19 RUE P. VIGNY 77160 PROVINS		

DÉLAI D'EXECUTION 15 JOURS **PÉRIODE DU** 24-10-2019 **AU** 07-11-2019

ARTICLE	DÉSIGNATION	QUANTITÉ	PRIX UNITAIRE H.T.	TOTAL H.T.
AM146	REPERAGE AMIANTE AVANT TVX - TVX	1,00	5,00	5,00
	D'ENTRETIEN OU REPARATIONS - ENTRE 11 ET			
AM173	ANALYSE EN LABORATOIRE - ANALYSE MET	10,00	48,00	480,00
	ANALYSE DE 1 A 10 PRELEVEMENTS ISSUS			
TOTAL H.T.				485,00
H.T. ACTUALISE				
COEFFICIENT REGIONAL				
RABAIS				
TOTAL H.T.				
T.V.A.	20,00 %			97,00
TOTAL T.T.C.				582,00

24-10-2019 POUR INTERVENIR MERCI DE ME CONTACTER 06.86.40.94.03

AFFECTATION BUDGETAIRE			CODES STRUCTURE ET SCHEMA : TECHN		MONTANT T.T.C.
CODE BUDGET	RUBRIQUE	INSTANCES	LIBELLE DU POSTE BUDGETAIRE		
1	HONAMIA A760	AEST EST	HONORAIRES DIAG AMIANTE		582,00

AFFECTATION ANALYTIQUE				MONTANT T.T.C.
CODE BUDGET	RÉFÉRENCES PATRIMOINE	RÉFÉRENCES OCCUPANT		
1	HONAMIA	27 1 A000 AL 27LAL0401	L9925980 LE BERRE BEATRICE	582,00

Voir en page 2 la suite du BON DE TRAVAUX 2019 25264

ORIGINAL A CONSERVER PAR LE DESTINATAIRE

ELEMENTS A SONDER OU A ANALYSER NON PRESENTS:

F \ CONDITIONS DE REALISATION DU REPERAGE

Le repérage amiante avant travaux, contient les informations sur la présence d'amiante dans les matériaux et produits du bâtiment afin d'informer les intervenants réalisant des activités ou interventions sur des matériaux et/ou équipements susceptibles de libérer des fibres d'amiante selon la liste citée dans le cadre E.

Il consiste à identifier et localiser, par inspections visuelles et investigations approfondies pouvant être destructives, l'ensemble des matériaux et produits contenant de l'amiante incorporés ou faisant indissociablement corps avec les locaux et les zones de l'immeuble objet des travaux.

Lorsque l'absence de marquages spécifiques ou de documents ne permet pas à l'opérateur de repérage d'attester de la présence ou de la non présence d'amiante dans les matériaux et produits, des prélèvements seront effectués afin de déterminer par analyse la présence ou non d'amiante.

Procédures de prélèvement :

Les prélèvements sur des matériaux ou produits susceptibles de contenir de l'amiante sont réalisés en vertu des dispositions du Code du Travail.

Le matériel de prélèvement est adapté à l'opération à réaliser afin de générer le minimum de poussières. Dans le cas où une émission de poussières est prévisible, le matériau ou produit est mouillé à l'eau à l'endroit du prélèvement (sauf risque électrique) et, si nécessaire, une protection est mise en place au sol ; de même, le point de prélèvement est stabilisé après l'opération (pulvérisation de vernis ou de laque, par exemple).

Pour chaque prélèvement, des outils propres et des gants à usage unique sont utilisés afin d'éliminer tout risque de contamination croisée. Dans tous les cas, les équipements de protection individuelle sont à usage unique.

L'accès à la zone à risque (sphère de 1 à 2 mètres autour du point de prélèvement) est interdit pendant l'opération. Si l'accompagnateur doit s'y tenir, il porte les mêmes équipements de protection individuelle que l'opérateur de repérage.

L'échantillon est immédiatement conditionné, après son prélèvement, dans un double emballage individuel étanche.

Les informations sur toutes les conditions existantes au moment du prélèvement susceptible d'influencer l'interprétation des résultats des analyses (environnement du matériau, contamination éventuelle, etc.) seront, le cas échéant, mentionnées dans la fiche d'identification et de cotation en annexe.

Sens du repérage pour évaluer un local :

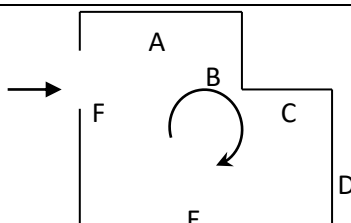

G \ RAPPORTS PRECEDENTS

H \ RESULTATS DETAILLES DU REPERAGE

LISTE DES LOCAUX / PARTIES D'IMMEUBLE VISITEES/NON VISITEES CONCERNEES PAR LES TRAVAUX ET JUSTIFICATION

PIECE	ETAGE	JUSTIFICATION	VISITE	TRAVAUX
	R-1		OUI	CONCERNEE
Cave 1	R-1		OUI	CONCERNEE
Couloir	R-1		OUI	CONCERNEE
Placard 2	R+4		OUI	CONCERNEE
Séjour / Salon	R+4		OUI	CONCERNEE
Couloir	R+4		OUI	CONCERNEE
Débarras	R+4		OUI	CONCERNEE
Chambre 3	R+4		OUI	CONCERNEE
Chambre 2	R+4		OUI	CONCERNEE
Placard 1	R+4		OUI	CONCERNEE
Cuisine	R+4		OUI	CONCERNEE
Salle d'eau	R+4		OUI	CONCERNEE
WC	R+4		OUI	CONCERNEE
Chambre 1	R+4		OUI	CONCERNEE
Entrée	R+4		OUI	CONCERNEE

DESCRIPTION DES REVETEMENTS EN PLACE AU JOUR DE LA VISITE

PIECE	ETAGE	MUR1	MUR2	MUR3	MUR4	PLANCHER BAS	PLANCHER HAUT	PORTES	FENETRE1	FENETRE2
	R-1									
Cave 1	R-1	Béton				Aucun	Flocage			
Couloir	R-1									
Placard 2	R+4	Béton				Sol souple	Peinture			
Séjour / Salon	R+4	Béton				Sol souple	Peinture			
Couloir	R+4	Béton				Sol souple	Peinture			
Débarras	R+4	Béton				Dalle de sol	Peinture			
Chambre 3	R+4	Béton				Dalle de sol	Peinture			
Chambre 2	R+4	Béton				Dalle de sol	Peinture			
Placard 1	R+4	Béton				Sol souple	Peinture			
Cuisine	R+4	Béton				Sol souple	Peinture			
Salle d'eau	R+4	Béton				Sol souple	Peinture			
WC	R+4	Béton				Sol souple	Peinture			
Chambre 1	R+4	Béton				Sol souple	Peinture			
Entrée	R+4	Béton				Sol souple	Peinture			

LA LISTE DES MATERIAUX OU PRODUITS CONTENANT DE L'AMIANTE, SUR ZONE DE SIMILITUDE D'OUVRAGE ET SUR JUGEMENT PERSONNEL

PIECE	ETAGE	ELEMENTS	DESCRIPTIF LABORATOIRE	Echantillon	REPERAGE	ETAT	RESULTAT	METHODE
WC	R+4	Revêtement de sols	Dalle dure cassante noire en vrac	27LAL0401P005	Sol	BON ETAT	Fr5:Amiante détecté (Chrysotile)	ZPSO
Chambre 2	R+4	Dalle de sol	Dalle dure cassante noire	27LAL0401P009	Sol	BON ETAT	Fr1:Amiante détecté (Chrysotile)	ZPSO
Chambre 2	R+4	Dalle de sol	Colle bitumineuse noire + ragréage gris non séparable	27LAL0401P009	Sol	BON ETAT	Fr4:Amiante détecté (Chrysotile)	ZPSO
Débarras	R+4	Dalle de sol	Dalle dure cassante noire	27LAL0401P009	Sol	BON ETAT	Fr1:Amiante détecté (Chrysotile)	ZPSO
Débarras	R+4	Dalle de sol	Colle bitumineuse noire + ragréage gris non séparable	27LAL0401P009	Sol	BON ETAT	Fr4:Amiante détecté (Chrysotile)	ZPSO

JP : Jugement Personnel, ZPSO : Zone présentant des similitudes d'Ouvrage

LA LISTE DES MATERIAUX OU PRODUITS CONTENANT DE L'AMIANTE, APRES ANALYSE

PIECE	ETAGE	ELEMENTS	DESCRIPTIF LABORATOIRE	Echantillon	REPERAGE	ETAT	RESULTAT
Cuisine	R+4	Revêtement souple	Colle bitumineuse noire + ragréage gris non séparable	27LAL0401P002	Sol	BON ETAT	Fr3:Amiante détecté (Chrysotile)
Salle d'eau	R+4	Revêtement de sols	Dalle dure cassante noire en vrac	27LAL0401P005	Sol	BON ETAT	Fr5:Amiante détecté (Chrysotile)
Chambre 3	R+4	Dalle de sol	Dalle dure cassante noire	27LAL0401P009	Sol	BON ETAT	Fr1:Amiante détecté (Chrysotile)
Chambre 3	R+4	Dalle de sol	Colle bitumineuse noire + ragréage gris non séparable	27LAL0401P009	Sol	BON ETAT	Fr4:Amiante détecté (Chrysotile)

JP : Jugement Personnel, ZPSO : Zone présentant des similitudes d'Ouvrage

LA LISTE DES MATERIAUX SUSCEPTIBLES DE CONTENIR DE L'AMIANTE, MAIS N'EN CONTENANT PAS.

PIECE	ETAGE	ELEMENTS	DESCRIPTIF LABORATOIRE	Echantillon	REPERAGE	ETAT	RESULTAT	METHODE
Cave 1	R+4	Flocage	Matériau cotonneux blanc avec poussières	27LAL0401P001	Plafond	BON ETAT	Amiante non détecté	RESULTAT ANALYSE
Cuisine	R+4	Revêtement souple	Revêtement souple beige	27LAL0401P002	Sol	BON ETAT	Fr1:Amiante non détecté	RESULTAT ANALYSE
Cuisine	R+4	Revêtement souple	Revêtement souple jaune	27LAL0401P002	Sol	BON ETAT	Fr2:Amiante non détecté	RESULTAT ANALYSE

PIECE	ETAGE	ELEMENTS	DESCRIPTIF LABORATOIRE	Echantillon	REPERAGE	ETAT	RESULTAT	METHODE
Cuisine	R+4	Papier peint	Peinture avec couche en toile non séparable + matériau plâtreux blanc en vrac	27LAL0401P003	Mur B	BON ETAT	Amiante non détecté	RESULTAT ANALYSE
Cuisine	R+4	Papier peint	Peinture avec couche en toile non séparable + matériau plâtreux blanc en vrac	27LAL0401P003	Mur A	BON ETAT	Amiante non détecté	ZPSO
Cuisine	R+4	Papier peint	Peinture avec couche en toile non séparable + matériau plâtreux blanc en vrac	27LAL0401P003	Mur C	BON ETAT	Amiante non détecté	ZPSO
Cuisine	R+4	Papier peint	Peinture avec couche en toile non séparable + matériau plâtreux blanc en vrac	27LAL0401P003	Mur D	BON ETAT	Amiante non détecté	ZPSO
Cuisine	R+4	Papier peint	Peinture avec couche en toile non séparable + matériau plâtreux blanc en vrac	27LAL0401P003	Mur E	BON ETAT	Amiante non détecté	ZPSO
Cuisine	R+4	Papier peint	Peinture avec couche en toile non séparable + matériau plâtreux blanc en vrac	27LAL0401P003	Mur F	BON ETAT	Amiante non détecté	ZPSO
Salle d'eau	R+4	Papier peint	Peinture avec couche en toile non séparable + matériau plâtreux blanc en vrac	27LAL0401P003	Mur A	BON ETAT	Amiante non détecté	ZPSO
Salle d'eau	R+4	Papier peint	Peinture avec couche en toile non séparable + matériau plâtreux blanc en vrac	27LAL0401P003	Mur B	BON ETAT	Amiante non détecté	ZPSO

PIECE	ETAGE	ELEMENTS	DESCRIPTIF LABORATOIRE	Echantillon	REPERAGE	ETAT	RESULTAT	METHODE
Salle d'eau	R+4	Papier peint	Peinture avec couche en toile non séparable + matériau plâtreux blanc en vrac	27LAL0401P003	Mur C	BON ETAT	Amiante non détecté	ZPSO
Salle d'eau	R+4	Papier peint	Peinture avec couche en toile non séparable + matériau plâtreux blanc en vrac	27LAL0401P003	Mur D	BON ETAT	Amiante non détecté	ZPSO
WC	R+4	Papier peint	Peinture avec couche en toile non séparable + matériau plâtreux blanc en vrac	27LAL0401P003	Mur A	BON ETAT	Amiante non détecté	ZPSO
WC	R+4	Papier peint	Peinture avec couche en toile non séparable + matériau plâtreux blanc en vrac	27LAL0401P003	Mur B	BON ETAT	Amiante non détecté	ZPSO
WC	R+4	Papier peint	Peinture avec couche en toile non séparable + matériau plâtreux blanc en vrac	27LAL0401P003	Mur C	BON ETAT	Amiante non détecté	ZPSO
WC	R+4	Papier peint	Peinture avec couche en toile non séparable + matériau plâtreux blanc en vrac	27LAL0401P003	Mur D	BON ETAT	Amiante non détecté	ZPSO
Cuisine	R+4	Papier peint	Peinture avec couche en toile non séparable + matériau plâtreux blanc	27LAL0401P004	Plafond	BON ETAT	Amiante non détecté	RESULTAT ANALYSE
Salle d'eau	R+4	Papier peint	Peinture avec couche en toile non séparable + matériau plâtreux blanc	27LAL0401P004	Plafond	BON ETAT	Amiante non détecté	ZPSO
WC	R+4	Papier peint	Peinture avec couche en toile non séparable + matériau plâtreux blanc	27LAL0401P004	Plafond	BON ETAT	Amiante non détecté	ZPSO

PIECE	ETAGE	ELEMENTS	DESCRIPTIF LABORATOIRE	Echantillon	REPERAGE	ETAT	RESULTAT	METHODE
Salle d'eau	R+4	Revêtement de sols	Revêtement bicouche souple beige et noir	27LAL0401P005	Sol	BON ETAT	Fr1:Amiante non détecté	RESULTAT ANALYSE
Salle d'eau	R+4	Revêtement de sols	Revêtement souple bleu	27LAL0401P005	Sol	BON ETAT	Fr2:Amiante non détecté	RESULTAT ANALYSE
Salle d'eau	R+4	Revêtement de sols	Revêtement cassant noir	27LAL0401P005	Sol	BON ETAT	Fr3:Amiante non détecté	RESULTAT ANALYSE
Salle d'eau	R+4	Revêtement de sols	Colle polymère jaune non séparable + ragréage rose	27LAL0401P005	Sol	BON ETAT	Fr4:Amiante non détecté	RESULTAT ANALYSE
WC	R+4	Revêtement de sols	Revêtement bicouche souple beige et noir	27LAL0401P005	Sol	BON ETAT	Fr1:Amiante non détecté	ZPSO
WC	R+4	Revêtement de sols	Revêtement souple bleu	27LAL0401P005	Sol	BON ETAT	Fr2:Amiante non détecté	ZPSO
WC	R+4	Revêtement de sols	Revêtement cassant noir	27LAL0401P005	Sol	BON ETAT	Fr3:Amiante non détecté	ZPSO
WC	R+4	Revêtement de sols	Colle polymère jaune non séparable + ragréage rose	27LAL0401P005	Sol	BON ETAT	Fr4:Amiante non détecté	ZPSO
Entrée	R+4	Revêtement de sols	Revêtement souple gris	27LAL0401P006	Sol	BON ETAT	Fr1:Amiante non détecté	RESULTAT ANALYSE
Entrée	R+4	Revêtement de sols	Colle polymère jaune non séparable + matériau blanc	27LAL0401P006	Sol	BON ETAT	Fr2:Amiante non détecté	RESULTAT ANALYSE
Entrée	R+4	Revêtement de sols	Matériau rose	27LAL0401P006	Sol	BON ETAT	Fr3:Amiante non détecté	RESULTAT ANALYSE
Chambre 1	R+4	Revêtement de sols	Revêtement souple gris	27LAL0401P006	Sol	BON ETAT	Fr1:Amiante non détecté	ZPSO
Chambre 1	R+4	Revêtement de sols	Colle polymère jaune non séparable + matériau blanc	27LAL0401P006	Sol	BON ETAT	Fr2:Amiante non détecté	ZPSO
Chambre 1	R+4	Revêtement de sols	Matériau rose	27LAL0401P006	Sol	BON ETAT	Fr3:Amiante non détecté	ZPSO
Couloir	R+4	Revêtement de sols	Revêtement souple gris	27LAL0401P006	Sol	BON ETAT	Fr1:Amiante non détecté	ZPSO
Couloir	R+4	Revêtement de sols	Colle polymère jaune non séparable + matériau blanc	27LAL0401P006	Sol	BON ETAT	Fr2:Amiante non détecté	ZPSO
Couloir	R+4	Revêtement de sols	Matériau rose	27LAL0401P006	Sol	BON ETAT	Fr3:Amiante non détecté	ZPSO
Placard 1	R+4	Revêtement de sols	Revêtement souple gris	27LAL0401P006	Sol	BON ETAT	Fr1:Amiante non détecté	ZPSO

PIECE	ETAGE	ELEMENTS	DESCRIPTIF LABORATOIRE	Echantillon	REPERAGE	ETAT	RESULTAT	METHODE
Placard 1	R+4	Revêtement de sols	Colle polymère jaune non séparable + matériau blanc	27LAL0401P006	Sol	BON ETAT	Fr2:Amiante non détecté	ZPSO
Placard 1	R+4	Revêtement de sols	Matériau rose	27LAL0401P006	Sol	BON ETAT	Fr3:Amiante non détecté	ZPSO
Placard 2	R+4	Revêtement de sols	Revêtement souple gris	27LAL0401P006	Sol	BON ETAT	Fr1:Amiante non détecté	ZPSO
Placard 2	R+4	Revêtement de sols	Colle polymère jaune non séparable + matériau blanc	27LAL0401P006	Sol	BON ETAT	Fr2:Amiante non détecté	ZPSO
Placard 2	R+4	Revêtement de sols	Matériau rose	27LAL0401P006	Sol	BON ETAT	Fr3:Amiante non détecté	ZPSO
Séjour / Salon	R+4	Revêtement de sols	Revêtement souple gris	27LAL0401P006	Sol	BON ETAT	Fr1:Amiante non détecté	ZPSO
Séjour / Salon	R+4	Revêtement de sols	Colle polymère jaune non séparable + matériau blanc	27LAL0401P006	Sol	BON ETAT	Fr2:Amiante non détecté	ZPSO
Séjour / Salon	R+4	Revêtement de sols	Matériau rose	27LAL0401P006	Sol	BON ETAT	Fr3:Amiante non détecté	ZPSO
Entrée	R+4	Papier peint	Peintures multiples avec couche en toile non séparable + matériau gris en vrac	27LAL0401P007	Mur E	BON ETAT	Amiante non détecté	RESULTAT ANALYSE
Chambre 1	R+4	Papier peint	Peintures multiples avec couche en toile non séparable + matériau gris en vrac	27LAL0401P007	Mur A	BON ETAT	Amiante non détecté	ZPSO
Chambre 1	R+4	Papier peint	Peintures multiples avec couche en toile non séparable + matériau gris en vrac	27LAL0401P007	Mur B	BON ETAT	Amiante non détecté	ZPSO
Chambre 1	R+4	Papier peint	Peintures multiples avec couche en toile non séparable + matériau gris en vrac	27LAL0401P007	Mur C	BON ETAT	Amiante non détecté	ZPSO

PIECE	ETAGE	ELEMENTS	DESCRIPTIF LABORATOIRE	Echantillon	REPERAGE	ETAT	RESULTAT	METHODE
Chambre 1	R+4	Papier peint	Peintures multiples avec couche en toile non séparable + matériau gris en vrac	27LAL0401P007	Mur D	BON ETAT	Amiante non détecté	ZPSO
Chambre 2	R+4	Papier peint	Peintures multiples avec couche en toile non séparable + matériau gris en vrac	27LAL0401P007	Mur A	BON ETAT	Amiante non détecté	ZPSO
Chambre 2	R+4	Papier peint	Peintures multiples avec couche en toile non séparable + matériau gris en vrac	27LAL0401P007	Mur B	BON ETAT	Amiante non détecté	ZPSO
Chambre 2	R+4	Papier peint	Peintures multiples avec couche en toile non séparable + matériau gris en vrac	27LAL0401P007	Mur C	BON ETAT	Amiante non détecté	ZPSO
Chambre 2	R+4	Papier peint	Peintures multiples avec couche en toile non séparable + matériau gris en vrac	27LAL0401P007	Mur D	BON ETAT	Amiante non détecté	ZPSO
Chambre 2	R+4	Papier peint	Peintures multiples avec couche en toile non séparable + matériau gris en vrac	27LAL0401P007	Mur E	BON ETAT	Amiante non détecté	ZPSO
Chambre 3	R+4	Papier peint	Peintures multiples avec couche en toile non séparable + matériau gris en vrac	27LAL0401P007	Mur A	BON ETAT	Amiante non détecté	ZPSO
Chambre 3	R+4	Papier peint	Peintures multiples avec couche en toile non séparable + matériau gris en vrac	27LAL0401P007	Mur B	BON ETAT	Amiante non détecté	ZPSO

PIECE	ETAGE	ELEMENTS	DESCRIPTIF LABORATOIRE	Echantillon	REPERAGE	ETAT	RESULTAT	METHODE
Chambre 3	R+4	Papier peint	Peintures multiples avec couche en toile non séparable + matériau gris en vrac	27LAL0401P007	Mur C	BON ETAT	Amiante non détecté	ZPSO
Chambre 3	R+4	Papier peint	Peintures multiples avec couche en toile non séparable + matériau gris en vrac	27LAL0401P007	Mur D	BON ETAT	Amiante non détecté	ZPSO
Chambre 3	R+4	Papier peint	Peintures multiples avec couche en toile non séparable + matériau gris en vrac	27LAL0401P007	Mur E	BON ETAT	Amiante non détecté	ZPSO
Chambre 3	R+4	Papier peint	Peintures multiples avec couche en toile non séparable + matériau gris en vrac	27LAL0401P007	Mur F	BON ETAT	Amiante non détecté	ZPSO
Chambre 3	R+4	Papier peint	Peintures multiples avec couche en toile non séparable + matériau gris en vrac	27LAL0401P007	Mur G	BON ETAT	Amiante non détecté	ZPSO
Chambre 3	R+4	Papier peint	Peintures multiples avec couche en toile non séparable + matériau gris en vrac	27LAL0401P007	Mur H	BON ETAT	Amiante non détecté	ZPSO
Couloir	R+4	Papier peint	Peintures multiples avec couche en toile non séparable + matériau gris en vrac	27LAL0401P007	Mur A	BON ETAT	Amiante non détecté	ZPSO
Couloir	R+4	Papier peint	Peintures multiples avec couche en toile non séparable + matériau gris en vrac	27LAL0401P007	Mur B	BON ETAT	Amiante non détecté	ZPSO

PIECE	ETAGE	ELEMENTS	DESCRIPTIF LABORATOIRE	Echantillon	REPERAGE	ETAT	RESULTAT	METHODE
Couloir	R+4	Papier peint	Peintures multiples avec couche en toile non séparable + matériau gris en vrac	27LAL0401P007	Mur C	BON ETAT	Amiante non détecté	ZPSO
Couloir	R+4	Papier peint	Peintures multiples avec couche en toile non séparable + matériau gris en vrac	27LAL0401P007	Mur D	BON ETAT	Amiante non détecté	ZPSO
Débarras	R+4	Papier peint	Peintures multiples avec couche en toile non séparable + matériau gris en vrac	27LAL0401P007	Mur A	BON ETAT	Amiante non détecté	ZPSO
Débarras	R+4	Papier peint	Peintures multiples avec couche en toile non séparable + matériau gris en vrac	27LAL0401P007	Mur B	BON ETAT	Amiante non détecté	ZPSO
Débarras	R+4	Papier peint	Peintures multiples avec couche en toile non séparable + matériau gris en vrac	27LAL0401P007	Mur C	BON ETAT	Amiante non détecté	ZPSO
Débarras	R+4	Papier peint	Peintures multiples avec couche en toile non séparable + matériau gris en vrac	27LAL0401P007	Mur D	BON ETAT	Amiante non détecté	ZPSO
Entrée	R+4	Papier peint	Peintures multiples avec couche en toile non séparable + matériau gris en vrac	27LAL0401P007	Mur A	BON ETAT	Amiante non détecté	ZPSO
Entrée	R+4	Papier peint	Peintures multiples avec couche en toile non séparable + matériau gris en vrac	27LAL0401P007	Mur B	BON ETAT	Amiante non détecté	ZPSO

PIECE	ETAGE	ELEMENTS	DESCRIPTIF LABORATOIRE	Echantillon	REPERAGE	ETAT	RESULTAT	METHODE
Entrée	R+4	Papier peint	Peintures multiples avec couche en toile non séparable + matériau gris en vrac	27LAL0401P007	Mur C	BON ETAT	Amiante non détecté	ZPSO
Entrée	R+4	Papier peint	Peintures multiples avec couche en toile non séparable + matériau gris en vrac	27LAL0401P007	Mur D	BON ETAT	Amiante non détecté	ZPSO
Entrée	R+4	Papier peint	Peintures multiples avec couche en toile non séparable + matériau gris en vrac	27LAL0401P007	Mur F	BON ETAT	Amiante non détecté	ZPSO
Placard 1	R+4	Papier peint	Peintures multiples avec couche en toile non séparable + matériau gris en vrac	27LAL0401P007	Mur A	BON ETAT	Amiante non détecté	ZPSO
Placard 1	R+4	Papier peint	Peintures multiples avec couche en toile non séparable + matériau gris en vrac	27LAL0401P007	Mur B	BON ETAT	Amiante non détecté	ZPSO
Placard 1	R+4	Papier peint	Peintures multiples avec couche en toile non séparable + matériau gris en vrac	27LAL0401P007	Mur C	BON ETAT	Amiante non détecté	ZPSO
Placard 1	R+4	Papier peint	Peintures multiples avec couche en toile non séparable + matériau gris en vrac	27LAL0401P007	Mur D	BON ETAT	Amiante non détecté	ZPSO
Placard 2	R+4	Papier peint	Peintures multiples avec couche en toile non séparable + matériau gris en vrac	27LAL0401P007	Mur A	BON ETAT	Amiante non détecté	ZPSO

PIECE	ETAGE	ELEMENTS	DESCRIPTIF LABORATOIRE	Echantillon	REPERAGE	ETAT	RESULTAT	METHODE
Placard 2	R+4	Papier peint	Peintures multiples avec couche en toile non séparable + matériau gris en vrac	27LAL0401P007	Mur B	BON ETAT	Amiante non détecté	ZPSO
Placard 2	R+4	Papier peint	Peintures multiples avec couche en toile non séparable + matériau gris en vrac	27LAL0401P007	Mur C	BON ETAT	Amiante non détecté	ZPSO
Placard 2	R+4	Papier peint	Peintures multiples avec couche en toile non séparable + matériau gris en vrac	27LAL0401P007	Mur D	BON ETAT	Amiante non détecté	ZPSO
Séjour / Salon	R+4	Papier peint	Peintures multiples avec couche en toile non séparable + matériau gris en vrac	27LAL0401P007	Mur A	BON ETAT	Amiante non détecté	ZPSO
Séjour / Salon	R+4	Papier peint	Peintures multiples avec couche en toile non séparable + matériau gris en vrac	27LAL0401P007	Mur B	BON ETAT	Amiante non détecté	ZPSO
Séjour / Salon	R+4	Papier peint	Peintures multiples avec couche en toile non séparable + matériau gris en vrac	27LAL0401P007	Mur C	BON ETAT	Amiante non détecté	ZPSO
Séjour / Salon	R+4	Papier peint	Peintures multiples avec couche en toile non séparable + matériau gris en vrac	27LAL0401P007	Mur D	BON ETAT	Amiante non détecté	ZPSO
Séjour / Salon	R+4	Papier peint	Peintures multiples avec couche en toile non séparable + matériau gris en vrac	27LAL0401P007	Mur E	BON ETAT	Amiante non détecté	ZPSO

PIECE	ETAGE	ELEMENTS	DESCRIPTIF LABORATOIRE	Echantillon	REPERAGE	ETAT	RESULTAT	METHODE
Séjour / Salon	R+4	Papier peint	Peintures multiples avec couche en toile non séparable + matériau gris en vrac	27LAL0401P007	Mur F	BON ETAT	Amiante non détecté	ZPSO
Séjour / Salon	R+4	Papier peint	Peintures multiples avec couche en toile non séparable + matériau gris en vrac	27LAL0401P007	Mur G	BON ETAT	Amiante non détecté	ZPSO
Séjour / Salon	R+4	Papier peint	Peintures multiples avec couche en toile non séparable + matériau gris en vrac	27LAL0401P007	Mur H	BON ETAT	Amiante non détecté	ZPSO
Entrée	R+4	Papier peint	Peinture avec couche en toile non séparable + enduit plâtreux blanc en vrac	27LAL0401P008	Plafond	BON ETAT	Amiante non détecté	RESULTAT ANALYSE
Chambre 1	R+4	Papier peint	Peinture avec couche en toile non séparable + enduit plâtreux blanc en vrac	27LAL0401P008	Plafond	BON ETAT	Amiante non détecté	ZPSO
Chambre 2	R+4	Papier peint	Peinture avec couche en toile non séparable + enduit plâtreux blanc en vrac	27LAL0401P008	Plafond	BON ETAT	Amiante non détecté	ZPSO
Chambre 3	R+4	Papier peint	Peinture avec couche en toile non séparable + enduit plâtreux blanc en vrac	27LAL0401P008	Plafond	BON ETAT	Amiante non détecté	ZPSO
Couloir	R+4	Papier peint	Peinture avec couche en toile non séparable + enduit plâtreux blanc en vrac	27LAL0401P008	Plafond	BON ETAT	Amiante non détecté	ZPSO

PIECE	ETAGE	ELEMENTS	DESCRIPTIF LABORATOIRE	Echantillon	REPERAGE	ETAT	RESULTAT	METHODE
Débarras	R+4	Papier peint	Peinture avec couche en toile non séparable + enduit plâtreux blanc en vrac	27LAL0401P008	Plafond	BON ETAT	Amiante non détecté	ZPSO
Placard 1	R+4	Papier peint	Peinture avec couche en toile non séparable + enduit plâtreux blanc en vrac	27LAL0401P008	Plafond	BON ETAT	Amiante non détecté	ZPSO
Placard 2	R+4	Papier peint	Peinture avec couche en toile non séparable + enduit plâtreux blanc en vrac	27LAL0401P008	Plafond	BON ETAT	Amiante non détecté	ZPSO
Séjour / Salon	R+4	Papier peint	Peinture avec couche en toile non séparable + enduit plâtreux blanc en vrac	27LAL0401P008	Plafond	BON ETAT	Amiante non détecté	ZPSO
Chambre 3	R+4	Dalle de sol	Revêtement bicouche souple beige et noir	27LAL0401P009	Sol	BON ETAT	Fr2:Amiante non détecté	RESULTAT ANALYSE
Chambre 3	R+4	Dalle de sol	Colle polymère jaune non séparable + ragréage rose	27LAL0401P009	Sol	BON ETAT	Fr3:Amiante non détecté	RESULTAT ANALYSE
Chambre 2	R+4	Dalle de sol	Revêtement bicouche souple beige et noir	27LAL0401P009	Sol	BON ETAT	Fr2:Amiante non détecté	ZPSO
Chambre 2	R+4	Dalle de sol	Colle polymère jaune non séparable + ragréage rose	27LAL0401P009	Sol	BON ETAT	Fr3:Amiante non détecté	ZPSO
Débarras	R+4	Dalle de sol	Revêtement bicouche souple beige et noir	27LAL0401P009	Sol	BON ETAT	Fr2:Amiante non détecté	ZPSO
Débarras	R+4	Dalle de sol	Colle polymère jaune non séparable + ragréage rose	27LAL0401P009	Sol	BON ETAT	Fr3:Amiante non détecté	ZPSO

JP : Jugement Personnel, ZPSO : Zone présentant des similitudes d'Ouvrage

ANNEXE 1 – PHOTOS DES ELEMENTS AMIANTES ET/OU NON AMIANTES

PRELEVEMENT : 27LAL0401P001			
NOM DU CLIENT	NUMERO DU DOSSIER	PIECE OU LOCAL	
OPH77	27LAL0401 30/10/2019	Cave 1 (R+4)	
ELEMENT	DESCRIPTIF DU LABORATOIRE	DATE DE PRELEVEMENT	NOM DE L'OPERATEUR
Flocage	Matériau cotonneux blanc avec poussières	30/10/2019	GONZALES Vincent
LOCALISATION		RESULTAT	
Plafond		Amiante non détecté	

EMPLACEMENT



PRELEVEMENT : 27LAL0401P002			
NOM DU CLIENT	NUMERO DU DOSSIER	PIECE OU LOCAL	
OPH77	27LAL0401 30/10/2019	Cuisine (R+4)	
ELEMENT	DESCRIPTIF DU LABORATOIRE	DATE DE PRELEVEMENT	NOM DE L'OPERATEUR
Revêtement souple	Revêtement souple beige	30/10/2019	GONZALES Vincent
LOCALISATION		RESULTAT	
Sol		Fr1:Amiante non détecté	

EMPLACEMENT



PRELEVEMENT : 27LAL0401P002			
NOM DU CLIENT	NUMERO DU DOSSIER		PIECE OU LOCAL
OPH77	27LAL0401 30/10/2019		Cuisine (R+4)
ELEMENT	DESCRIPTIF DU LABORATOIRE	DATE DE PRELEVEMENT	NOM DE L'OPERATEUR
Revêtement souple	Revêtement souple jaune	30/10/2019	GONZALES Vincent
LOCALISATION		RESULTAT	
Sol		Fr2:Amiante non détecté	

EMPLACEMENT



PRELEVEMENT : 27LAL0401P002			
NOM DU CLIENT	NUMERO DU DOSSIER		PIECE OU LOCAL
OPH77	27LAL0401 30/10/2019		Cuisine (R+4)
ELEMENT	DESCRIPTIF DU LABORATOIRE	DATE DE PRELEVEMENT	NOM DE L'OPERATEUR
Revêtement souple	Colle bitumineuse noire + ragréage gris non séparable	30/10/2019	GONZALES Vincent
LOCALISATION		RESULTAT	
Sol		Fr3:Amiante détecté (Chrysotile)	

EMPLACEMENT



PRELEVEMENT : 27LAL0401P003			
NOM DU CLIENT	NUMERO DU DOSSIER	PIECE OU LOCAL	
OPH77	27LAL0401 30/10/2019	Cuisine (R+4)	
ELEMENT	DESCRIPTIF DU LABORATOIRE	DATE DE PRELEVEMENT	NOM DE L'OPERATEUR
Papier peint	Peinture avec couche en toile non séparable + matériau plâtreux blanc en vrac	30/10/2019	GONZALES Vincent
LOCALISATION		RESULTAT	
Mur B		Amiante non détecté	

EMPLACEMENT

PRELEVEMENT : 27LAL0401P004			
NOM DU CLIENT	NUMERO DU DOSSIER	PIECE OU LOCAL	
OPH77	27LAL0401 30/10/2019	Cuisine (R+4)	
ELEMENT	DESCRIPTIF DU LABORATOIRE	DATE DE PRELEVEMENT	NOM DE L'OPERATEUR
Papier peint	Peinture avec couche en toile non séparable + matériau plâtreux blanc	30/10/2019	GONZALES Vincent
LOCALISATION		RESULTAT	
Plafond		Amiante non détecté	

EMPLACEMENT

PRELEVEMENT : 27LAL0401P005			
NOM DU CLIENT	NUMERO DU DOSSIER	PIECE OU LOCAL	
OPH77	27LAL0401 30/10/2019	Salle d'eau (R+4)	
ELEMENT	DESCRIPTIF DU LABORATOIRE	DATE DE PRELEVEMENT	NOM DE L'OPERATEUR
Revêtement de sols	Revêtement bicouche souple beige et noir	30/10/2019	GONZALES Vincent
LOCALISATION		RESULTAT	
Sol		Fr1:Amiante non détecté	

EMPLACEMENT



PRELEVEMENT : 27LAL0401P005			
NOM DU CLIENT	NUMERO DU DOSSIER	PIECE OU LOCAL	
OPH77	27LAL0401 30/10/2019	Salle d'eau (R+4)	
ELEMENT	DESCRIPTIF DU LABORATOIRE	DATE DE PRELEVEMENT	NOM DE L'OPERATEUR
Revêtement de sols	Revêtement souple bleu	30/10/2019	GONZALES Vincent
LOCALISATION		RESULTAT	
Sol		Fr2:Amiante non détecté	

EMPLACEMENT



PRELEVEMENT : 27LAL0401P005			
NOM DU CLIENT	NUMERO DU DOSSIER	PIECE OU LOCAL	
OPH77	27LAL0401 30/10/2019	Salle d'eau (R+4)	
ELEMENT	DESCRIPTIF DU LABORATOIRE	DATE DE PRELEVEMENT	NOM DE L'OPERATEUR
Revêtement de sols	Revêtement cassant noir	30/10/2019	GONZALES Vincent
LOCALISATION		RESULTAT	
Sol		Fr3:Amiante non détecté	

EMPLACEMENT



PRELEVEMENT : 27LAL0401P005			
NOM DU CLIENT	NUMERO DU DOSSIER	PIECE OU LOCAL	
OPH77	27LAL0401 30/10/2019	Salle d'eau (R+4)	
ELEMENT	DESCRIPTIF DU LABORATOIRE	DATE DE PRELEVEMENT	NOM DE L'OPERATEUR
Revêtement de sols	Colle polymère jaune non séparable + ragréage rose	30/10/2019	GONZALES Vincent
LOCALISATION		RESULTAT	
Sol		Fr4:Amiante non détecté	

EMPLACEMENT



PRELEVEMENT : 27LAL0401P005			
NOM DU CLIENT	NUMERO DU DOSSIER	PIECE OU LOCAL	
OPH77	27LAL0401 30/10/2019	Salle d'eau (R+4)	
ELEMENT	DESCRIPTIF DU LABORATOIRE	DATE DE PRELEVEMENT	NOM DE L'OPERATEUR
Revêtement de sols	Dalle dure cassante noire en vrac	30/10/2019	GONZALES Vincent
LOCALISATION		RESULTAT	
Sol		Fr5:Amiante détecté (Chrysotile)	

EMPLACEMENT



PRELEVEMENT : 27LAL0401P006			
NOM DU CLIENT	NUMERO DU DOSSIER	PIECE OU LOCAL	
OPH77	27LAL0401 30/10/2019	Entrée (R+4)	
ELEMENT	DESCRIPTIF DU LABORATOIRE	DATE DE PRELEVEMENT	NOM DE L'OPERATEUR
Revêtement de sols	Revêtement souple gris	30/10/2019	GONZALES Vincent
LOCALISATION		RESULTAT	
Sol		Fr1:Amiante non détecté	

EMPLACEMENT



PRELEVEMENT : 27LAL0401P006			
NOM DU CLIENT	NUMERO DU DOSSIER	PIECE OU LOCAL	
OPH77	27LAL0401 30/10/2019	Entrée (R+4)	
ELEMENT	DESCRIPTIF DU LABORATOIRE	DATE DE PRELEVEMENT	NOM DE L'OPERATEUR
Revêtement de sols	Colle polymère jaune non séparable + matériau blanc	30/10/2019	GONZALES Vincent
LOCALISATION		RESULTAT	
Sol		Fr2:Amiante non détecté	

EMPLACEMENT



PRELEVEMENT : 27LAL0401P006			
NOM DU CLIENT	NUMERO DU DOSSIER	PIECE OU LOCAL	
OPH77	27LAL0401 30/10/2019	Entrée (R+4)	
ELEMENT	DESCRIPTIF DU LABORATOIRE	DATE DE PRELEVEMENT	NOM DE L'OPERATEUR
Revêtement de sols	Matériau rose	30/10/2019	GONZALES Vincent
LOCALISATION		RESULTAT	
Sol		Fr3:Amiante non détecté	

EMPLACEMENT

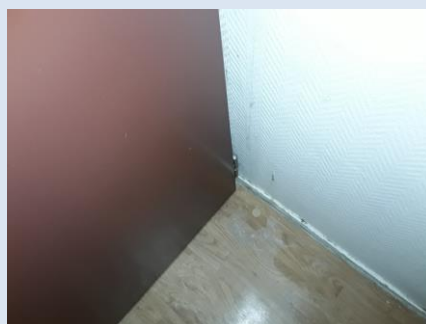

PRELEVEMENT : 27LAL0401P007			
NOM DU CLIENT	NUMERO DU DOSSIER	PIECE OU LOCAL	
OPH77	27LAL0401 30/10/2019	Entrée (R+4)	
ELEMENT	DESCRIPTIF DU LABORATOIRE	DATE DE PRELEVEMENT	NOM DE L'OPERATEUR
Papier peint	Peintures multiples avec couche en toile non séparable + matériau gris en vrac	30/10/2019	GONZALES Vincent
LOCALISATION		RESULTAT	
Mur E		Amiante non détecté	

EMPLACEMENT



PRELEVEMENT : 27LAL0401P008			
NOM DU CLIENT	NUMERO DU DOSSIER	PIECE OU LOCAL	
OPH77	27LAL0401 30/10/2019	Entrée (R+4)	
ELEMENT	DESCRIPTIF DU LABORATOIRE	DATE DE PRELEVEMENT	NOM DE L'OPERATEUR
Papier peint	Peinture avec couche en toile non séparable + enduit plâtreux blanc en vrac	30/10/2019	GONZALES Vincent
LOCALISATION		RESULTAT	
Plafond		Amiante non détecté	

EMPLACEMENT



PRELEVEMENT : 27LAL0401P009			
NOM DU CLIENT	NUMERO DU DOSSIER	PIECE OU LOCAL	
OPH77	27LAL0401 30/10/2019	Chambre 3 (R+4)	
ELEMENT	DESCRIPTIF DU LABORATOIRE	DATE DE PRELEVEMENT	NOM DE L'OPERATEUR
Dalle de sol	Dalle dure cassante noire	30/10/2019	GONZALES Vincent
LOCALISATION		RESULTAT	
Sol		Fr1:Amiante détecté (Chrysotile)	

EMPLACEMENT



PRELEVEMENT : 27LAL0401P009			
NOM DU CLIENT	NUMERO DU DOSSIER	PIECE OU LOCAL	
OPH77	27LAL0401 30/10/2019	Chambre 3 (R+4)	
ELEMENT	DESCRIPTIF DU LABORATOIRE	DATE DE PRELEVEMENT	NOM DE L'OPERATEUR
Dalle de sol	Revêtement bicouche souple beige et noir	30/10/2019	GONZALES Vincent
LOCALISATION		RESULTAT	
Sol		Fr2:Amiante non détecté	

EMPLACEMENT



PRELEVEMENT : 27LAL0401P009			
NOM DU CLIENT	NUMERO DU DOSSIER	PIECE OU LOCAL	
OPH77	27LAL0401 30/10/2019	Chambre 3 (R+4)	
ELEMENT	DESCRIPTIF DU LABORATOIRE	DATE DE PRELEVEMENT	NOM DE L'OPERATEUR
Dalle de sol	Colle polymère jaune non séparable + ragréage rose	30/10/2019	GONZALES Vincent
LOCALISATION		RESULTAT	
Sol		Fr3:Amiante non détecté	

EMPLACEMENT

PRELEVEMENT : 27LAL0401P009			
NOM DU CLIENT	NUMERO DU DOSSIER	PIECE OU LOCAL	
OPH77	27LAL0401 30/10/2019	Chambre 3 (R+4)	
ELEMENT	DESCRIPTIF DU LABORATOIRE	DATE DE PRELEVEMENT	NOM DE L'OPERATEUR
Dalle de sol	Colle bitumineuse noire + ragréage gris non séparable	30/10/2019	GONZALES Vincent
LOCALISATION		RESULTAT	
Sol		Fr4:Amiante détecté (Chrysotile)	

EMPLACEMENT

ANNEXE 3 – PROCES VERBAUX D'ANALYSES



Parc Edonia - Bât. R - Rue de la Terre Adèle - CS n° 66862
 35768 SAINT-GREGOIRE CEDEX
 Tel : 02.99.35.41.41
 Fax : 02.99.35.41.42
 www.itga.fr

Accréditation n° 1-5967



Liste des sites et portées
 disponibles sur www.cofrac.fr

L'accréditation du COFRAC atteste de la compétence des laboratoires pour les seuls essais couverts par l'accréditation qui sont identifiés par le symbole :

RAPPORT SYNTHÉTIQUE D'ANALYSE NUMÉRO IT0719-99303 EN DATE DU 06/11/2019 RECHERCHE ET IDENTIFICATION D'AMIANTE SUR PRELEVEMENT(S) DE MATERIAU(X)

*Ce rapport ne concerne que les échantillons soumis à l'analyse tels qu'ils ont été reçus au laboratoire.
 Les informations fournies par le client sont simplement retranscrites et identifiées comme telles.*

Client : SOCOTEC DIAGNOSTIC - AGENCE POISSY 33 bis boulevard Gambetta 3ème étage 78300 POISSY	Réf. Commande ITGA : IT0719-99303 Réf. Commande Client : 27LAL0401-01
--	--

Prélèvement(s) : Reçu au laboratoire le : 04/11/2019

Préparation(s) : Effectuée de façon à être représentative de l'échantillon

- ou
- Pour une analyse au Microscope Optique à Lumière Polarisée (MOLP) : Prélèvement et montage adapté sur lame de microscopie
 - Pour une analyse au Microscope Electronique à Transmission Analytique (META) en fonction de la nature de la prise d'essai :
 - (1) - Broyage en milieu aqueux et récupération des particules sur grilles de microscopie (méthode interne : IT085)
 - (2) - Attaque chimique, broyage et récupération des particules sur grilles de microscopie (méthode interne : IT286)

Technique(s) : - Microscopie Optique à Lumière Polarisée (guide HSG 248 - Appendice 2) : Morphologie et critères optiques

Analytique(s) : La détection de fibres d'amiante optiquement observables est garantie si la teneur est supérieure ou égale à 0,1 % en masse.
 ou - Microscopie Electronique à Transmission Analytique (parties pertinentes de la norme NF X 43-050) : Morphologie, EDX et diffraction électronique

La détection de fibres d'amiante est garantie si la teneur est supérieure ou égale à 0,1 % en masse.

Résultat(s) :

Fraction analysée	Technique analytique (Méthode de préparation)	Nombre de préparations	Date d'analyse	Résultat / Variété d'amiante
Réf dossier client : 27LAL0401-01 - 19 RUE P VIGNY 77160 PROVINS Réf échantillon client : 27LAL0401P001 / LOGEMENTS COLLECTIFS - - - / Cave 1 Plafond Flocage	Réf échantillon ITGA : IT071911-2457 Description ITGA : Matériau cotonneux blanc avec poussières			
* Matériau cotonneux blanc avec poussières	META (1)	1	05/11/2019	Amiante non détecté / -
Réf dossier client : 27LAL0401-01 - 19 RUE P VIGNY 77160 PROVINS Réf échantillon client : 27LAL0401P002 / LOGEMENTS COLLECTIFS - - - / Cuisine. Sol Revêtement souple	Réf échantillon ITGA : IT071911-2458 Description ITGA : Revêtement souple beige / Revêtement souple jaune / Colle bitumineuse noire / Ragrège gris			
* Revêtement souple beige	META (1)	1	06/11/2019	Amiante non détecté / -
* Revêtement souple jaune	META (1)	1	06/11/2019	Amiante non détecté / -
* Colle bitumineuse noire + ragrège gris non séparable	MOLP	1	05/11/2019	Présence de fibres d'amiante / Chrysotile
Réf dossier client : 27LAL0401-01 - 19 RUE P VIGNY 77160 PROVINS Réf échantillon client : 27LAL0401P003 / LOGEMENTS COLLECTIFS - - - / Cuisine. Mur B Papier peint	Réf échantillon ITGA : IT071911-2459 Description ITGA : Peinture avec couche en toile / Matériau plâtreux blanc en vrac			
* Peinture avec couche en toile non séparable + matériau plâtreux blanc en vrac	META (1)	1	05/11/2019	Amiante non détecté / -

La reproduction de ce rapport n'est autorisée que sous sa forme intégrale ; ce rapport ne doit pas être reproduit partiellement sans l'approbation du laboratoire.

Sauf demande particulière et écrite du client, les échantillons sont conservés pendant 6 mois et les rapports pendant 2 ans.

DTA 164-01 rev 08

Page 1/3

RAPPORT SYNTHÉTIQUE D'ANALYSE NUMÉRO IT0719-99303 EN DATE DU 06/11/2019
RECHERCHE ET IDENTIFICATION D'AMIANTE SUR PRELEVEMENT(S) DE MATERIAU(X)

Fraction analysée	Technique analytique (Méthode de préparation)	Nombre de préparations	Date d'analyse	Résultat / Variété d'amiant
Réf dossier client : 27LAL0401-01 - 19 RUE P VIGNY 77160 PROVINS				Réf échantillon ITGA : IT071911-2460
Réf échantillon client : 27LAL0401P004 / LOGEMENTS COLLECTIFS - - - / Cuisine Plafond Papier peint				Description ITGA : Peinture avec couche en toile / Matériau plâtreux blanc
* Peinture avec couche en toile non séparable + matériau plâtreux blanc	META (1)	1	05/11/2019	Amiante non détecté / -
Réf dossier client : 27LAL0401-01 - 19 RUE P VIGNY 77160 PROVINS				Réf échantillon ITGA : IT071911-2461
Réf échantillon client : 27LAL0401P005 / LOGEMENTS COLLECTIFS - - - / Salle d'eau Sol Revêtement de sol				Description ITGA : Revêtement bicouche souple beige et noir / Revêtement souple bleu / Revêtement cassant noir / Colle polymère jaune / Ragréage rose / Dalle dure cassante noire en vrac
* Revêtement bicouche souple beige et noir	META (1)	1	06/11/2019	Amiante non détecté / -
* Revêtement souple bleu	META (1)	1	06/11/2019	Amiante non détecté / -
* Revêtement cassant noir	META (1)	1	06/11/2019	Amiante non détecté / -
* Colle polymère jaune non séparable + ragréage rose	META (1)	1	06/11/2019	Amiante non détecté / -
* Dalle dure cassante noire en vrac	META (2)	1	06/11/2019	Présence de fibres d'amiante / Chrysotile
Réf dossier client : 27LAL0401-01 - 19 RUE P VIGNY 77160 PROVINS				Réf échantillon ITGA : IT071911-2462
Réf échantillon client : 27LAL0401P006 / LOGEMENTS COLLECTIFS - - - / Entrée Sol Revêtement de sol				Description ITGA : Revêtement souple gris / Colle polymère jaune / Matériau blanc / Matériau rose
* Revêtement souple gris	META (1)	1	05/11/2019	Amiante non détecté / -
* Colle polymère jaune non séparable + matériau blanc	META (1)	1	05/11/2019	Amiante non détecté / -
* Matériau rose	META (1)	1	05/11/2019	Amiante non détecté / -
Réf dossier client : 27LAL0401-01 - 19 RUE P VIGNY 77160 PROVINS				Réf échantillon ITGA : IT071911-2463
Réf échantillon client : 27LAL0401P007 / LOGEMENTS COLLECTIFS - - - / Entrée Mur E Papier peint				Description ITGA : Peintures multiples avec couche en toile / Matériau gris en vrac
* Peintures multiples avec couche en toile non séparable + matériau gris en vrac	META (1)	1	05/11/2019	Amiante non détecté / -
Réf dossier client : 27LAL0401-01 - 19 RUE P VIGNY 77160 PROVINS				Réf échantillon ITGA : IT071911-2464
Réf échantillon client : 27LAL0401P008 / LOGEMENTS COLLECTIFS - - - / Entrée Plafond Papier peint				Description ITGA : Peinture avec couche en toile / Enduit plâtreux blanc en vrac
* Peinture avec couche en toile non séparable + enduit plâtreux blanc en vrac	META (1)	1	05/11/2019	Amiante non détecté / -

La reproduction de ce rapport n'est autorisée que sous sa forme intégrale ; ce rapport ne doit pas être reproduit partiellement sans l'approbation du laboratoire.

Sauf demande particulière et écrite du client, les échantillons sont conservés pendant 6 mois et les rapports pendant 2 ans.

DTA 164-01 rev 08

Page 2/3

RAPPORT SYNTHÉTIQUE D'ANALYSE NUMÉRO IT0719-99303 EN DATE DU 06/11/2019
RECHERCHE ET IDENTIFICATION D'AMIANTE SUR PRELEVEMENT(S) DE MATERIAU(X)

Fraction analysée	Technique analytique (Méthode de préparation)	Nombre de préparations	Date d'analyse	Résultat / Variété d'amiant
Réf dossier client : 27LAL0401-01 - 19 RUE P VIGNY 77160 PROVINS				Réf échantillon ITGA : IT071911-2465
Réf échantillon client : 27LAL0401P009 / LOGEMENTS COLLECTIFS - - - / Chambre 3 Sol Dalle de sol				Description ITGA : Dalle dure cassante noire / Revêtement bicouche souple beige et noir / Colle polymère jaune / Ragréage rose / Colle bitumineuse noire / Ragréage gris
* Dalle dure cassante noire	META (2)	1	06/11/2019	Présence de fibres d'amiante / Chrysotile
* Revêtement bicouche souple beige et noir	META (1)	1	06/11/2019	Amiante non détecté / -
* Colle polymère jaune non séparable + ragréage rose	META (1)	1	06/11/2019	Amiante non détecté / -
* Colle bitumineuse noire + ragréage gris non séparable	MOLP	1	05/11/2019	Présence de fibres d'amiante / Chrysotile

Validé par : Florent LE MASSON - Analyste



La reproduction de ce rapport n'est autorisée que sous sa forme intégrale ; ce rapport ne doit pas être reproduit partiellement sans l'approbation du laboratoire.

Sauf demande particulière et écrite du client, les échantillons sont conservés pendant 6 mois et les rapports pendant 2 ans.

DTA 164-01 rev 08

Page 3/3

ATTESTATION(S)



Votre attestation Responsabilité Civile

AXA France IARD dont le siège social se situe 313, Terrasses de l'Arche 92727 Nanterre Cedex atteste que :
SOCOTEC DIAGNOSTIC, 1 rue des Dardanelles 75017 Paris

Est titulaire du contrat d'assurance n° 10158549604 ayant pris effet le 01/03/2018. Ce contrat garantit les conséquences pécuniaires de la Responsabilité civile pouvant lui incomber du fait de l'exercice des activités de **DIAGNOSTICS TECHNIQUES IMMOBILIERS** suivantes :

<p>AMIANTE : ETAT MENTIONNANT LA PRESENCE OU L'ABSENCE DE MATERIAUX CONTENANT DE L'AMIANTE DIAGNOSTIC TECHNIQUE AMIANTE DIAGNOSTIC AMIANTE PARTIES PRIVATIVES CONTROLE PERIODIQUE (AMIANTE) CONTROLE VISUEL APRES TRAVAUX (PLOMB - AMIANTE) REPERAGE AMIANTE AVANT/ APRES TRAVAUX ET DEMOLITION REPERAGE AMIANTE ET D'HAP SUR SURFACE BITUMEE ET ENROBES</p> <p>PLOMB : DIAGNOSTIC PLOMB DANS L'EAU CONSTAT DES RISQUES D'EXPOSITION AU PLOMB (CREP) DIAGNOSTIC DE RISQUE D'INTOXICATION AU PLOMB DANS LES PEINTURES (DRIPP) RECHERCHE DE PLOMB AVANT TRAVAUX / DEMOLITION</p> <p>ETAT PARASITAIRE : ETAT RELATIF A LA PRESENCE DE TERMITES ETAT PARASITAIRE (MERULES, VRILLETES, LYCTUS) INFORMATION SUR LA PRESENCE DE RISQUE DE MERULE (LOI ALUR)</p> <p>MESURES : MESURAGE LOI CARREZ ET LOI BOUTIN CALCULS DES MILLIEMES -TANTIEMES DE COPROPRIETE ET REALISATION DE PLANS ASSOCIES SELON LES TEXTES SUIVANTS : LOI 65-557 DU 10 JUILLET 1965, DECRET 67-223 DU 17 MARS 1967, DECRET 2004- 479 du 27 mai 2004 ET SUIVANTS FIXANT LE STATUT DE LA COPROPRIETE DES IMMEUBLES BATIS.</p> <p>AUTRES : ETAT DE L'INSTALLATION INTERIEURE DE GAZ ETAT DES RISQUES NATURELS, MINIERES ET TECHNOLOGIQUES (ENRNMT) DIAGNOSTIC DE PERFORMANCE ENERGETIQUE DPE INDIVIDUEL POUR MAISONS INDIVIDUELLES, APPARTEMENTS ET LOTS TERTIAIRES AFFECTES A DES IMMEUBLES A USAGE PRINCIPAL D'HABITATION, AINSI QUE LES ATTESTATIONS DE PRISE EN COMPTE DE LA REGLEMENTATION THERMIQUE.</p>	<p>ETAT DE L'INSTALLATION INTERIEURE D'ELECTRICITE. ETUDE REGLEMENTATION THERMIQUE 2005 ET 2012. DOCUMENT ETABLI A L'ISSUE DU CONTROLE DES INSTALLATIONS D'ASSAINISSEMENT NON COLLECTIF DIAGNOSTIC ASSAINISSEMENT AUTONOME ET COLLECTIF ETAT DES LIEUX LOCATIFS DIAGNOSTIC DE SECURITE PISCINE CERTIFICAT DE DECEANCE ET CERTIFICAT DE TRAVAUX DE REHABILITATION DIAGNOSTIC POUR OBTENTION DE PRET A TAUX ZERO INFILTROMETRIE-MESURES DE PERMEABILITE DU BATIMENT ET DES RESEAUX AERAIQUES THERMOGRAPHIE INFRAROUGE DIAGNOSTIC RADON : DANS TOUS TYPES DE BATIMENTS. DIAGNOSTIC DANS LE CADRE DE LA LOI SRU AVANT MISE EN COPROPRIETE DIAGNOSTIC DECHETS DE CHANTIER – ARTICLES R 111-43 A R 111-49 DU CODE DE LA CONSTRUCTION ET DE L'HABITATION DOCUMENT UNIQUE D'EVALUATION DES RISQUES COPROPRIETE - Articles L 230-2, III, R 230-1 DU CODE DU TRAVAIL DIAGNOSTIC TECHNIQUE GLOBAL (DTG) POUR LES COPROPRIETES- LOI N° 2014-366 POUR L'ACCES AU LOGEMENT ET UN URBANISME RENOVE « ALUR », A L'EXCLUSION DE MISSIONS RELEVANT D'UN PROFESSIONNEL DE LA VENTE OU DE LA LOCATION DE BIENS IMMOBILIERS. DIAGNOSTIC ACCESSIBILITE HANDICAPES EXPERTISE EN VALEUR VENALE ET LOCATIVE (SOUS RESERVE D'OBTENTION DE FORMATION) ETAT DESCRIPTIF DE DIVISION CENTRE DE FORMATION MESURES D'EMPOUSSIEREMENT AMIANTE AVEC STRATEGIE D'ECHANTILLONAGE DIAGNOSTIC QUALITE DE L'AIR INTERIEUR VERIFICATION PERIODIQUE ET INITIALE DES INSTALLATIONS ELECTRIQUES VERIFICATION PERIODIQUE ET INITIALE DES INSTALLATIONS DE GAZ VERIFICATION PERIODIQUE ET INITIALE DES ENGIS DE LEVAGE ET DE CHANTIER DIAGNOSTIC SECURITE INCENDIE CONTROLE DE SECURITE DES AIRES DE JEUX RECHERCHE DE METAUX LOURDS SUR TOUS TYPES D'OUVRAGES ET DE BÂTIMENTS</p>
---	--

La garantie Responsabilité civile professionnelle s'exerce à concurrence de 5.000.000 € par sinistre et par année d'assurance.

La présente attestation est valable du 6 SEPTEMBRE 2019 au 31 DECEMBRE 2019 et ne peut engager l'assureur au-delà des limites et conditions du contrat auquel elle se réfère.

Ce contrat permet à l'assuré de satisfaire à l'obligation d'assurance de responsabilité civile professionnelle résultant des dispositions de l'article R271-2 du Code de la Construction et de l'Habitation (décret n° 2006-1114 du 5 septembre 2006 relatif aux diagnostics techniques immobiliers) pour l'établissement des documents visés à l'article L271-4 dudit Code.

L'assuré doit être titulaire d'une certification de compétence en cours de validité délivrée par un organisme accrédité dans le domaine de la construction ou employer des salariés ou être constituée de personnes physiques qui disposent de ladite certification de compétence en cours de validité pour l'établissement des documents visés aux articles L271-4 et L134-1 du code de la Construction et de l'Habitation.
 A défaut la garantie n'est pas acquise.

Le présent document, établi par AXA, est valable jusqu'au 31 DECEMBRE 2019 sous réserve du paiement des cotisations. Il a pour objet d'attester l'existence d'un contrat. Il ne constitue toutefois pas une présomption d'application des garanties et ne peut engager AXA au-delà des clauses, conditions et limites du contrat auquel il se réfère. Les exceptions de garantie opposables au souscripteur le sont également aux bénéficiaires de l'indemnité (résiliation, nullité, règle proportionnelle, exclusions, déchéances, ...).

Toute adjonction autre que le cachet et la signature du représentant de la Société est réputée non écrite.

Fait à Le Bouscat, le 06/09/2019
 Pour la compagnie

VD ASSOCIES
 P.O. 81, Bd Pierre Pionnier
 33110 LE BOUSCAT
 RCS - 794 672 238 0045 - 03 56 70 95 75

CERTIFICAT DE COMPETENCES

CERTIFICATION DE DIAGNOSTIQUEUR IMMOBILIER



Décerné à : **GONZALES Vincent** sous le numéro : **C067-SE09-2017**

DOMAINE (S) CONCERNE (S)	VALIDITE
DIAGNOSTIC DE PERFORMANCE ENERGETIQUE (SANS MENTION)	X
DIAGNOSTIC DE L'ETAT DES INSTALLATIONS INTERIEURES DE GAZ	Du 21/12/2017 Au 20/12/2022
DIAGNOSTIC DE L'ETAT DES INSTALLATIONS ELECTRIQUES DES IMMEUBLES A USAGE D'HABITATION	Du 21/12/2017 Au 20/12/2022
DIAGNOSTIC CONSTAT DES RISQUES D'EXPOSITION AU PLOMB	Du 13/11/2017 Au 12/11/2022
DIAGNOSTIC DE REPERAGE DES MATERIAUX ET PRODUITES CONTENANT DE L'AMIANTE DANS LES IMMEUBLES BATIS (SANS MENTION)	Du 13/11/2017 Au 12/11/2022
DIAGNOSTIC ETAT DU BATIMENT RELATIF A LA PRESENCE DE TERMITES (METROPOLE)	X

Les compétences répondent aux exigences définies en vertu du code de la construction et de l'habitation (art. L.271-4 et suivants, R.271-1 et suivants ainsi que leurs arrêtés d'application) pour les diagnostics réglementaires. La preuve de conformité a été apportée par l'évaluation certification. Ce certificat est valable à condition que les résultats des divers audits de surveillance soient pleinement satisfaisants.

* Arrêté du 21 novembre 2006 définissant les critères de certification des compétences des personnes physiques opérateurs des constats de risque d'exposition au plomb ou agréés pour réaliser des diagnostics plomb dans les immeubles d'habitation et les critères d'accréditation des organismes de certification modifié par l'arrêté du 7 décembre 2011 ; Arrêté du 25 Juin 2016 définissant les critères de certification des compétences des personnes physiques opérateurs de repérage, d'évaluation périodique de l'état de conservation des matériaux et produits contenant de l'amiante, et examen visuel après travaux dans les immeubles bâtis et les critères d'accréditation des organismes de certification. Arrêté du 30 octobre 2006 définissant les critères de certification des compétences des personnes physiques réalisant l'état relatif à la présence de termites dans le bâtiment et les critères d'accréditation des organismes de certification modifié par les arrêtés des 14 décembre 2009 et du 7 décembre 2011 ; Arrêté du 18 octobre 2006 définissant les critères de certification des compétences des personnes physiques réalisant le diagnostic de performance énergétique ou l'évaluation de prise en compte de la réglementation thermique et les critères d'accréditation des organismes de certification modifié par les arrêtés des 05 décembre 2009 et du 13 décembre 2011 ; Arrêté du 6 avril 2007 définissant les critères de certification des compétences des personnes physiques réalisant l'état de l'installation intérieure de gaz et les critères d'accréditation des organismes de certification modifié par les arrêtés des 15 décembre 2009 et 15 décembre 2011 ; Arrêté du 8 juillet 2008 définissant les critères de certification des compétences des personnes physiques réalisant l'état de l'installation intérieure d'électricité et les critères d'accréditation des organismes de certification modifié par les arrêtés des 10 décembre 2009, 2 décembre 2011 et 10 Août 2015.

Délivré à Thionville, le 21/12/2017
Pour la société Saint Honoré audit qui délivre la
marque Qualit'Compétences
LAROZ Soufian, Responsable Certification



Saint Honoré Audit représenté par sa marque
Qualit'Compétences est accrédité sous le numéro 4-0569
Portée disponible sur www.sofrac.fr



SAINT HONORE AUDIT - 16, rue Villars - 57 100 THIONVILLE
Tél : 01 85 09 01 40 - mail : contact@qualit-competes.com
SARL au capital de 7500 Euros - RCS de Thionville T1 788 573 543 - N° de gestion 2015 B 12- Code NAF : 8559A

PLANCHE DE REPÉRAGE	Zone : R+4	Vue de dessus
Auteur : GONZALES Vincent	Bien : 27LAL0401 - 1 19 RUE P VIGNY 77160 PROVINS	Chaque support/équipement identifié a fait l'objet d'un sondage par le technicien

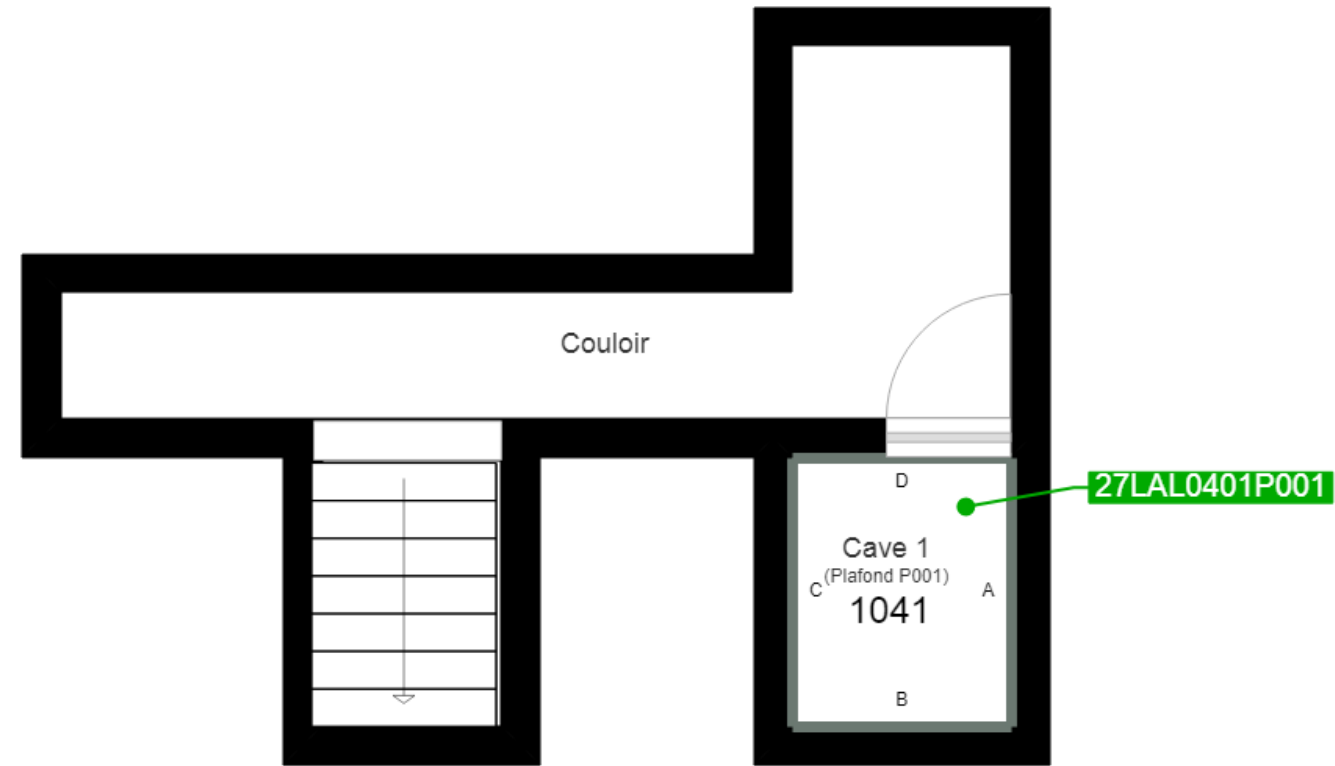

PLANCHE DE REPÉRAGE	Zone : R+4	Vue de dessus
Auteur : GONZALES Vincent	Bien : 27LAL0401 - 1 19 RUE P VIGNY 77160 PROVINS	Chaque support/équipement identifié a fait l'objet d'un sondage par le technicien

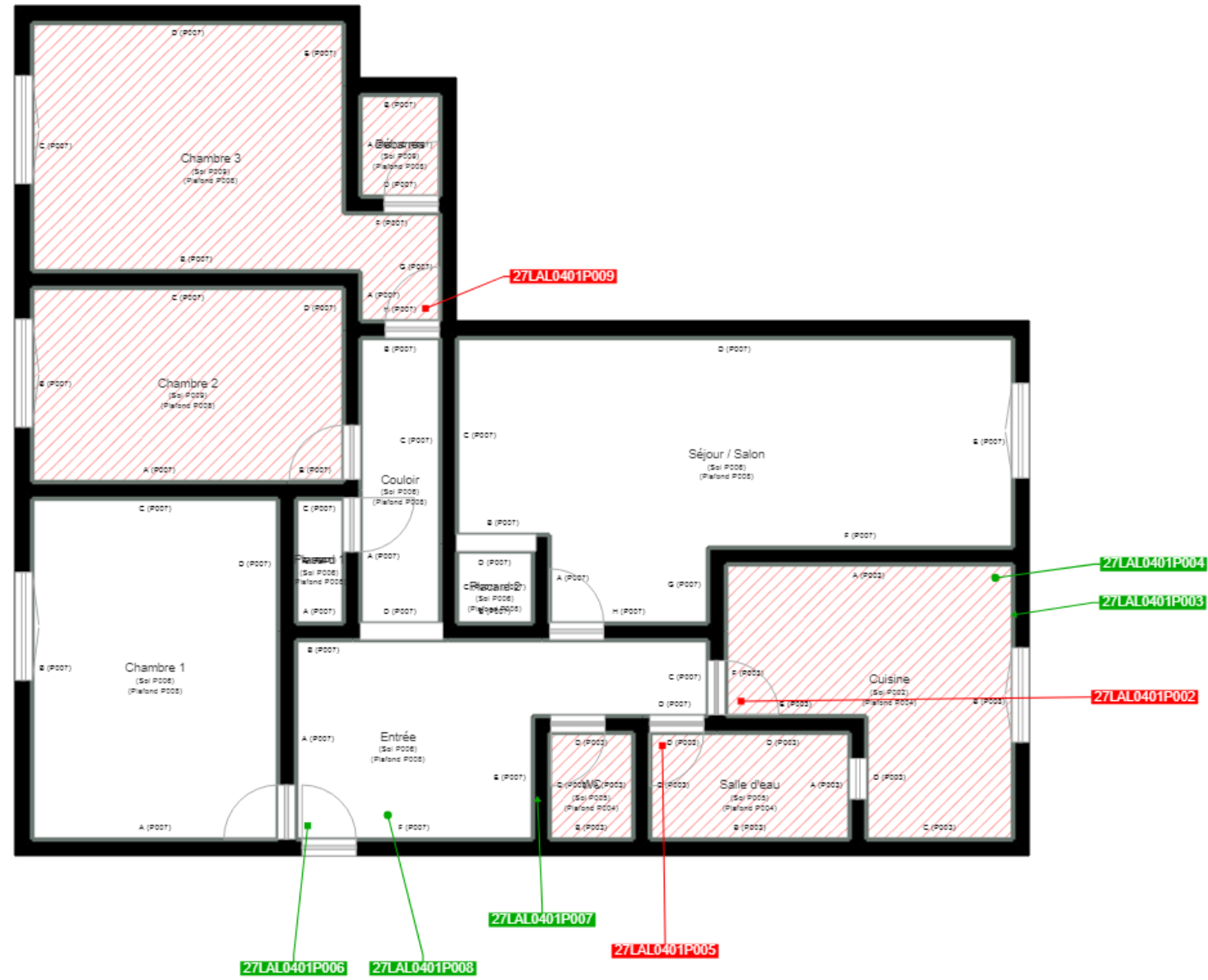

	Cloisons Plaques de plâtre
	Murs Bois
	Murs Brique
	Murs périphériques / Plaques de plâtre
	Murs carreaux de plâtre
	Murs Béton / Enduit
	Murs porteurs et/ou mur de refend / Plaques de plâtre
	Murs périphériques / Doublage (plaque de plâtre + isolant)
	Torchis
	Murs Amiantés
	Murs Brique / Enduit
	Murs Brique plâtrière
	Murs Pierre
	

	Murs amiantés
	Prélèvements de sol amianté
	Prélèvements de sol non amiantés
	Prélèvements de plafond amiantés
	Prélèvements de plafond non amiantés
	Prélèvements de mur amiantés
	Prélèvements de mur non amiantés
	Autres types de prélèvements amiantés
	Autres types de prélèvements non amiantés
	Sols amiantés
	Plafonds amiantés
	Sols et plafonds amiantés
	Conduits amiantés
	Conduits non amiantés